FUTURA LA SCUOLA PER L'ITALIA DI DOMANI

#NEXTGENERATIONITALIA

FORMAZIONE DEL PERSONALE SCOLASTICO PER LA TRANSIZIONE DIGITALE (D.M. 66/2023)
CUP C54D23002690006

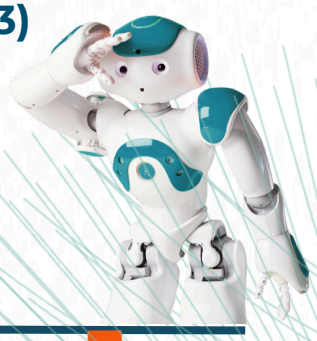

PERTINI STEAM ACADEMY

Percorsi di formazione sulla transizione digitale

1. Verifica e Valutazione Innovativa — **Linguistics for Learning**: approcci digitali per favorire la comprensione profonda del testo
2. Gestione Didattica e Tecnica degli Ambienti Innovativ — **School of DATA** Portare la Data Science nel curricolo scolastico
3. Metodologie Didattiche Innovative — **Design thinking per l'apprendimento:** Scegliere tecnologie e metodologie per la trasformazione didattica
4. Verifica e Valutazione Innovativa — **Didattica Digitale Efficace** e valutazione degli apprendimenti con le **neuroscienze educative**
5. Competenze di orientamento — **Road To STEM** percorsi di orientamento interattivi
6. Metodologie Didattiche Innovative — **Cybersecurity e media education** – Educare al tempo dell'Intelligenza artificiale

PEM

WONDERFUL EDUCATORS

Gabriella Dell'Unto

modalità on line - 12 h - a partire da Marzo 2025

Istituto Istruzione Superiore SANDRO PERTINI ALATRI

FUTURA

LA SCUOLA PER L'ITALIA DI DOMANI

#NEXTGENERATIONITALIA

FORMAZIONE DEL PERSONALE SCOLASTICO PER LA TRANSIZIONE DIGITALE (D.M. 66/2023)

CUP C54D23002690006



PERTINI STEAM ACADEMY

Laboratori di formazione sul campo

		FORMATORE	TUTOR
1.	IA generativa per la didattica	Luca Brizzi RECOMB srl	Dino Quattrociocchi
2.	Ciclomeccanica	Alessio Morelli MOBILITÀ E LOGISTICA srl	Luca Conti
3.	Alla scoperta dei cieli: in classe con i Droni	Luca Brizzi ADPM DRONES srl	Dino Quattrociocchi
4.	Corso di Domotica	Marco Conti	Paolo Migliorelli
5.	Digital marketing and data driven creativity	Filippo Scaccia UBIQUO AGENCY srl	Andreas Minnucci
6.	Stem e comunicazione digitale	Angelo Astrei	Andreas Minnucci
7.	Agricoltura 4.0	Giacomo Romualdi Agriculus	Filomena Maramao
8.	Gestione della classe e dinamiche relazionali	Paola Popolla	Martina Agnoli
9.	Didattica della chimica e della biotecnologia industriale: esempi e applicazioni	Stefano Volpe	Elisa D'Arpino
10	Dal Coding al Making passando per l'elettronica e la robotica educativa	Giorgio Arcangelo	Francesca Petricca

modalità in presenza - 12 h - a partire da Febbraio 2025

Istituto Istruzione Superiore SANDRO PERTINI ALATRI


Finanziato dall'Unione europea
NextGenerationEU
MIM
Ministero dell'Istruzione e del Merito
Italiadomani
PIANO NAZIONALE DI RIPRESA E RESILIENZA
Istituto Istruzione Superiore
SANDRO PERTINI
Istituto Istruzione Superiore 'S. Pertini' Alatri
Via Madonna Della Sanita' snc - 03011 Alatri (FR)
C.M.: FRIS00300R - C.F.: 92027600607
fris00300r@istruzione.it - fris00300r@pec.istruzione.it
Tel: 0775443005
Sito web: www.istitutopertinialatri.edu.it
Progetto: M4C1I2.1-2023-1222-P-41899
"PERTINI STEAM ACADEMY"
D.M. 66/2023 - PNRR - Missione 4 - Istruzione e Ricerca - Componente 1
Potenziamento dell'offerta dei servizi di istruzione: dagli asili nido alle Università
Investimento 2.1: Didattica digitale integrata e formazione alla transizione digitale del personale scolastico
Formazione del personale scolastico per la transizione digitale. Linea di investimento M4C1I2.1-2023-1222.
CUP: C54D23002690006
Investiamo nel Vostro Futuro