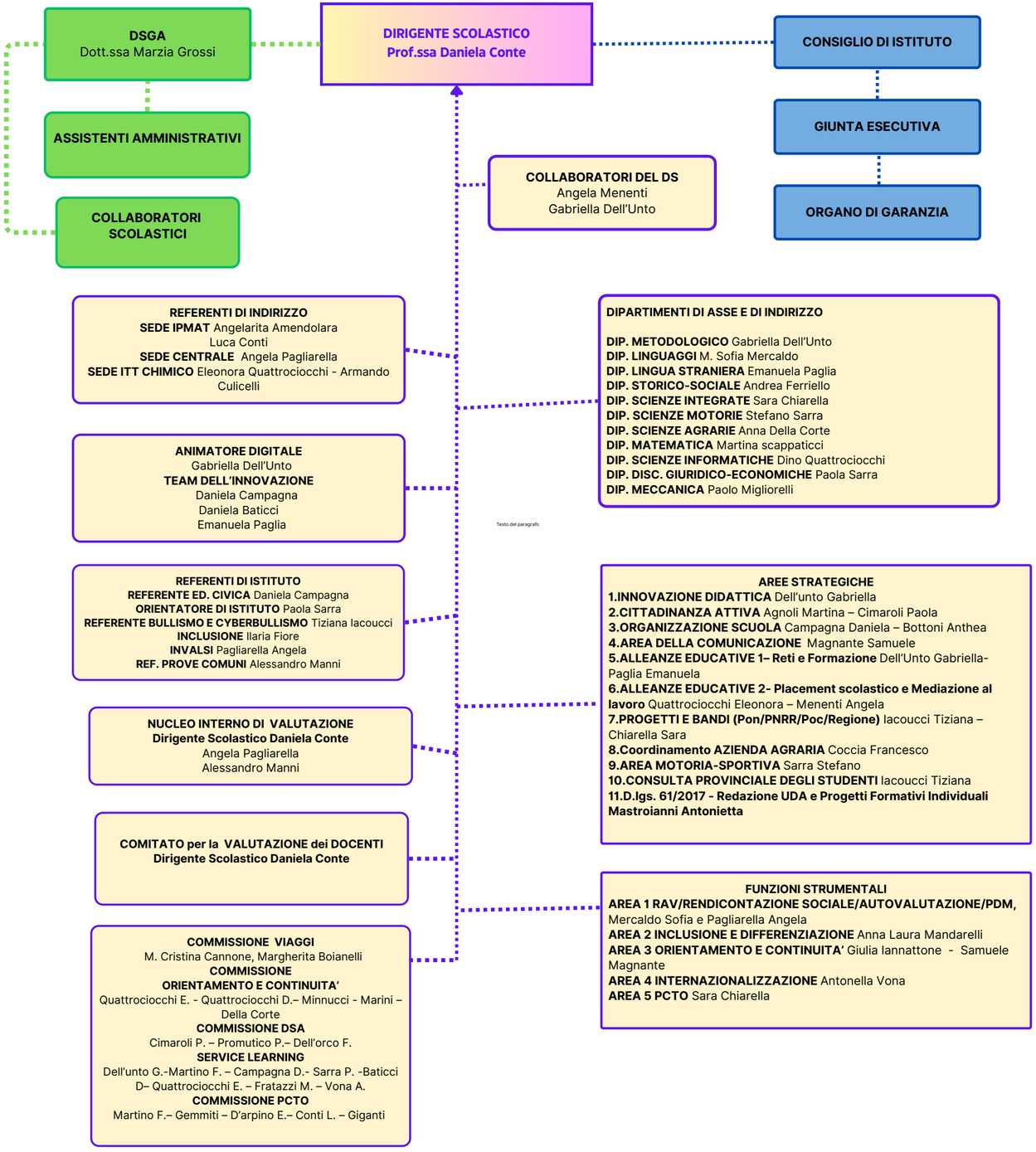
DSGA
Dott.ssa Marzia Grossi
DIRIGENTE SCOLASTICO
Prof.ssa Daniela Conte
CONSIGLIO DI ISTITUTO
GIUNTA ESECUTIVA
ORGANO DI GARANZIA
ASSISTENTI AMMINISTRATIVI
COLLABORATORI SCOLASTICI
COLLABORATORI DEL DS
Angela Menenti
Gabriella Dell'Unto
REFERENTI DI INDIRIZZO
SEDE IPMAT Angelarita Amendolara
Luca Conti
SEDE CENTRALE Angela Pagliarella
SEDE ITT CHIMICO Eleonora Quattrociocchi - Armando Culicelli
DIPARTIMENTI DI ASSE E DI INDIRIZZO
DIP. METODOLOGICO Gabriella Dell'Unto
DIP. LINGUAGGI M. Sofia Mercaldo
DIP. LINGUA STRANIERA Emanuela Paglia
DIP. STORICO-SOCIALE Andrea Ferriello
DIP. SCIENZE INTEGRATE Sara Chiarella
DIP. SCIENZE MOTORIE Stefano Sarra
DIP. SCIENZE AGRARIE Anna Della Corte
DIP. MATEMATICA Martina scappaticci
DIP. SCIENZE INFORMATICHE Dino Quattrociocchi
DIP. DISC. GIURIDICO-ECONOMICHE Paola Sarra
DIP. MECCANICA Paolo Migliorelli
ANIMATORE DIGITALE
Gabriella Dell'Unto
TEAM DELL'INNOVAZIONE
Daniela Campagna
Daniela Baticci
Emanuela Paglia
Testo del paragrafo
REFERENTI DI ISTITUTO
REFERENTE ED. CIVICA Daniela Campagna
ORIENTATORE DI ISTITUTO Paola Sarra
REFERENTE BULLISMO E CYBERBULLISMO Tiziana Iacoucci
INCLUSIONE Ilaria Fiore
INVALSI Pagliarella Angela
REF. PROVE COMUNI Alessandro Manni
AREE STRATEGICHE
1.INNOVAZIONE DIDATTICA Dell'unto Gabriella
2.CITTADINANZA ATTIVA Agnoli Martina – Cimaroli Paola
3.ORGANIZZAZIONE SCUOLA Campagna Daniela – Bottoni Anthea
4.AREA DELLA COMUNICAZIONE Magnante Samuele
5.ALLEANZE EDUCATIVE 1– Reti e Formazione Dell'Unto Gabriella-Paglia Emanuela
6.ALLEANZE EDUCATIVE 2- Placement scolastico e Mediazione al lavoro Quattrociocchi Eleonora – Menenti Angela
7.PROGETTI E BANDI (Pon/PNRR/Poc/Regione) Iacoucci Tiziana – Chiarella Sara
8.Coordinamento AZIENDA AGRARIA Coccia Francesco
9.AREA MOTORIA-SPORTIVA Sarra Stefano
10.CONSULTA PROVINCIALE DEGLI STUDENTI Iacoucci Tiziana
11.D.lgs. 61/2017 - Redazione UDA e Progetti Formativi Individuali Mastroianni Antonietta
NUCLEO INTERNO DI VALUTAZIONE
Dirigente Scolastico Daniela Conte
Angela Pagliarella
Alessandro Manni
COMITATO per la VALUTAZIONE dei DOCENTI
Dirigente Scolastico Daniela Conte
FUNZIONI STRUMENTALI
AREA 1 RAV/RENDICONTAZIONE SOCIALE/AUTOVALUTAZIONE/PDM, Mercaldo Sofia e Pagliarella Angela
AREA 2 INCLUSIONE E DIFFERENZIAZIONE Anna Laura Mandarelli
AREA 3 ORIENTAMENTO E CONTINUITA' Giulia Iannattone - Samuele Magnante
AREA 4 INTERNAZIONALIZZAZIONE Antonella Vona
AREA 5 PCTO Sara Chiarella
COMMISSIONE VIAGGI
M. Cristina Cannone, Margherita Boianelli
COMMISSIONE
ORIENTAMENTO E CONTINUITA'
Quattrociocchi E. - Quattrociocchi D.– Minnucci - Marini – Della Corte
COMMISSIONE DSA
Cimaroli P. – Promutico P.– Dell'orco F.
SERVICE LEARNING
Dell'unto G.-Martino F. – Campagna D.- Sarra P. -Baticci D– Quattrociocchi E. – Fratazzi M. – Vona A.
COMMISSIONE PCTO
Martino F.– Gemmiti – D'arpino E.– Conti L. – Giganti